Comune di Bagnoli Irpino
Provincia di Avellino

IL SISTEMA DELLE SCELTE

G	TAVOLE DI PRE-COERENZA DEL PRELIMINARE DI PIANO (PdP)	
Tavola G2	PTCP - RETE ECOLOGICA	

Supporto tecnico-scientifico

Dipartimento di Ingegneria Civile
Università degli studi di Salerno
Gruppo di ricerca in Tecnica e Pianificazione Urbanistica

Responsabile scientifico prof. ing. Roberto Gerundo
Coordinatore tecnico prof. ing. Michele Grimaldi, PhD
Responsabile operativo dott ing. Alessandra Marra

Sindaco avv. Teresa Anna Di Capua
Coordinatore della progettazione arch. Ciriaco Lanzillo

scala 1:12000 | *Convenzione del 12.07.2017* | marzo 2019

Legenda

limite comunale Bagnoli Irpino

area di rispetto cimiteriale - 200 m (L 166/2002)

area di rispetto cimiteriale - 100 m (Lr 14/1982)

Il sistema insediativo

centro antico e storico

area consolidata a prevalenza residenziale con integrazione di standard e servizi

area di espansione a prevalenza residenziale

territorio agricolo e dell'edilizia diffusa esistente

Il sistema delle attrezzature

area consolidata a prevalenza di attrezzature e/o impianti tecnologici

area di espansione a prevalenza di attrezzature e/o impianti tecnologici

area di risistemazione fondiaria per usi compatibili con le protezioni territoriali

Il sistema ambientale

verde di sistemazione ambientale e di fruizione pubblica

area a fruizione integrata

area parco avventura - *Laceno Adventure Park*

bacino lacustre - lago Laceno

verde di tutela

sentieri ciclabili esistenti - *Laceno Bike Park*

sentieri di interesse naturalistico

siti di interesse geologico e ambientale

Il sistema produttivo

area consolidata a prevalenza produttiva

area di espansione a prevalenza produttiva

area consolidata turistico-ricettiva residenziale

area consolidata turistico-ricettiva alberghiera e ristorativa

area di espansione a prevalenza turistico-ricettiva

area per attività di promozione e valorizzazione agro-pastorale

area sciistica Laceno

stazione sciistica Laceno - piste esistenti

stazione sciistica Laceno - piste di progetto

stazione sciistica Laceno - impianti di risalita esistenti

stazione sciistica Laceno - impianti di risalita di progetto

Il sistema della mobilità

viabilità di progetto

viabilità esistente da potenziare

ferrovia turistica Avellino-Rocchetta-S.Antonio

fascia di rispetto ferrovia Avellino-Rocchetta S.Antonio - 30 m (Dpr 753/1980)

Ptcp Avellino - Elaborato P.04 "Rete ecologica" - Ecosistemi ed elementi di interesse ecologico

boschi di conifere e latifoglie

pascoli e praterie

castagneti da frutto

aree con vegetazione rada

ecosistemi acquatici

aree a ricolonizzazione naturale

rocce nude ed affioramenti

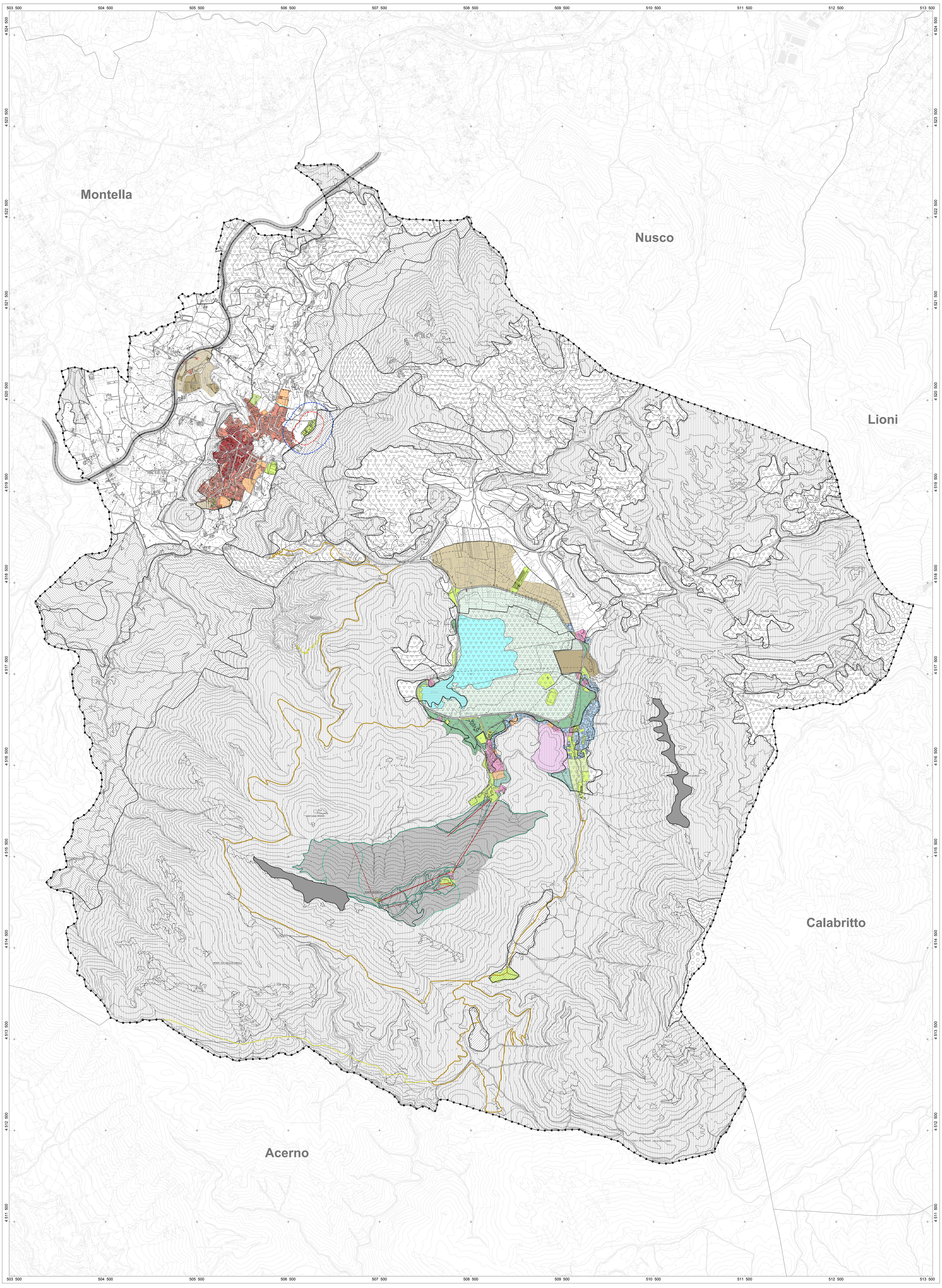

BASE CARTOGRAFICA
Carta ricavata dalla
Carta Tecnica Numerica Regionale della Campania redatta in scala 1:5000

0 100 250 500 metri

REGIONE CAMPANIA
CARTA TECNICA NUMERICA REGIONALE
derivata dal DataBase Topografico
scala 1:5000

DATI INFORMATIVI

RAPPRESENTAZIONE CONFORME UNIVERSALE TRASVERSA DI MERCATORE (UTM)
SISTEMA DI RIFERIMENTO: ETRS89, realizzazione ETRF2000 (epoca 2008); ellissoide GR80; longitudine da Greenwich
ALTIMETRIA: in metri riferita al mareografo di Genova (1942)
TAGLIO CARTOGRAFICO: Sistema Geografico ED50 (Ellissoide internazionale con orientamento medio europeo)

TRASPORTI

Autostrada
Strada asfaltata, cippo chilometrico, ponte
Strada non asfaltata
Percorso pedonale o ciclabile
Strada in costruzione
Sentiero facile
Tratturo
Mulattiera
Mezzeria stradale e linea spartitraffico
Strada in galleria
Funivia, cabinovia
Seggiovia
Ferrovia a scartamento ordinario
Ferrovia a scartamento ridotto
Tranvia in sede propria e funicolare
Ferrovia in costruzione
Ferrovia in disarmo
Ciglio massicciata
Tratto ferrovia in galleria
Imbocco galleria stradale e ferroviaria
Passaggio a livello
Aeroporto, eliporto
Faro, fanale

COSTRUZIONI VARIE, IMPIANTI

Edificio generico
Edificio industriale
Edificio del terziario industriale
Edificio agricolo, stalla, ricovero animali
Edificio di culto, campanile
Cimitero
Cappella, tabernacolo
Torre, ciminiera
Monumento
Edificio in costruzione
Edificio diroccato o rudere
Corpo aggettante
Containers, abitazione precaria
Portico o galleria sotto edificio
Serra
Tettoia o pensilina
Baracca
Serbatoio, cisterna, silos non rappresentabile e rappresentabile
Campeggio
Raffineria
Discarica
Rottamaio
Zona archeologica
Scuola
Spettacolo
Ospedale
Municipio
Tribunale

SERVIZI

Elettrodotto ad alta tensione, con tralicci
Elettrodotto a media tensione, con pali
Cabina elettrica, cabina di trasformazione
Oleodotto
Acquedotto sopraelevato,interrato
Metanodotto
Impianto eolico, fotovoltaico
Antenna per telecomunicazione
Depuratore
Stazione, sottostazione elettrica
Stazione di rifornimento e di servizio

OROGRAFIA

Curva di livello direttrice
Curva direttrice incerta
Curva di livello ordinaria
Curva ordinaria incerta
Curva di livello ausiliaria
Ciglio di frana
Scarpata naturale o artificiale
Grotta con accesso verticale, orizzontale
Ghiaione, pietraia
Sabbia, duna, deposito sabbioso
Roccia
Ciglio di area estrattiva, cava

VEGETAZIONE

Limite di coltura
Limite di tagliata
Limite di bosco
Filare di alberi
Filare di viti
Filare di olivi
Filare di agrumi
Filare di frutteto
Macchia, prato
Bosco fitto
Albero generico, vigneto
Uliveto, frutteto
Agrumeto, larice
Ceduo, abete
Faggio, pino
Cipresso, eucalipto
Leccio, quercia
Pioppo, castagno

CONFINI

Muro a secco
Muro divisorio
Muro di sostegno
Palizzata, cancellata, rete, filo spinato
Siepe
Limite comunale
Limite regionale

PUNTI TOPOGRAFICI

Vertice della rete IGM95
Vertice della rete regionale di raffittimento
Caposaldo di livellazione